



# INDONESIA CLIMATE CHANGE TRUST FUND

Indonesia Climate Change Trust Fund (ICCTF) / Dana Perwalian Perubahan Iklim Indonesia merupakan instrumen utama Pemerintah Indonesia dalam mengurangi intensitas emisi dan emisi gas rumah kaca melalui aksi pembangunan rendah karbon dan adaptasi terhadap dampak perubahan iklim. ICCTF juga berupaya untuk mengintegrasikan isu-isu perubahan iklim ke dalam Rencana Pembangunan di tingkat nasional, provinsi dan daerah serta mengimplementasikan inisiatif mitigasi dan adaptasi perubahan iklim. Melalui pemanfaatan dan penyaluran sumber daya domestik dan dana internasional ke dalam proyek-proyek yang selaras dengan rencana implementasi RAN/RAD-GRK Indonesia, ICCTF mendukung target penurunan emisi Indonesia pada tahun 2030 sebesar 26% dengan usaha nasional dan 41% dengan dukungan internasional.



ICCTF diluncurkan oleh Pemerintah Indonesia untuk mengoordinasikan dan menyelaraskan pendanaan iklim

Hingga tahun 2014 UNDP menjadi pengelola dana sementara  
Bank Mandiri ditunjuk sebagai pengelola dana

ICCTF meningkatkan program dan pilot projectnya dengan menambahkan marine-based, termasuk blue carbon, sebagai window baru



## Milestone



2009

ICCTF berhasil mendanai proyek-proyek mitigasi dan adaptasi utama secara nasional

2010

ICCTF bertransformasi menjadi unit kerja independen di bawah Bappenas dan terus mendanai *Small Grant Program* di seluruh Indonesia

2014

2018

ICCTF mendanai proyek berbasis kelautan dan memprakarsai Blended Finance untuk kelautan dan perikanan

2020



## Focus areas

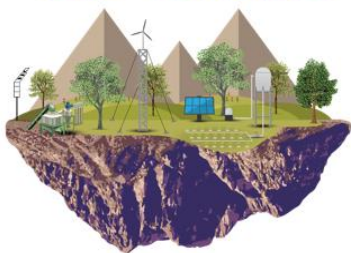

### Land-Based Mitigation

Bertujuan mengurangi emisi GRK melalui dukungan keuangan untuk program reboisasi/rehabilitasi lahan terdegradasi, restorasi lahan terdegradasi menjadi hutan rakyat, energi biomassa dan agroforestri, pengelolaan rendah karbon dan produktif pada lahan gambut terdegradasi, dan pengelolaan kawasan konservasi yang berkelanjutan.



### Adaptation and Resilience

Bertujuan mengurangi emisi GRK melalui dukungan keuangan untuk program reboisasi/rehabilitasi lahan terdegradasi, restorasi lahan terdegradasi menjadi hutan rakyat, energi biomassa dan agroforestri, pengelolaan rendah karbon dan produktif pada lahan gambut terdegradasi, dan pengelolaan kawasan konservasi yang berkelanjutan.



### Energy

Bertujuan mengurangi emisi GRK secara signifikan dalam kaitannya dengan pasokan dan permintaan energi, termasuk pembiayaan teknologi pembangkit energi rendah karbon dan penerapan konservasi dan efisiensi energi



### Marine Based

Bertujuan mempromosikan pemanfaatan sumber daya laut yang berkelanjutan dan melestarikan keanekaragaman hayati di wilayah pesisir dan laut termasuk terumbu karang dan ekosistem karbon biru seperti mangrove dan seagrass



# ICCTF Business Process

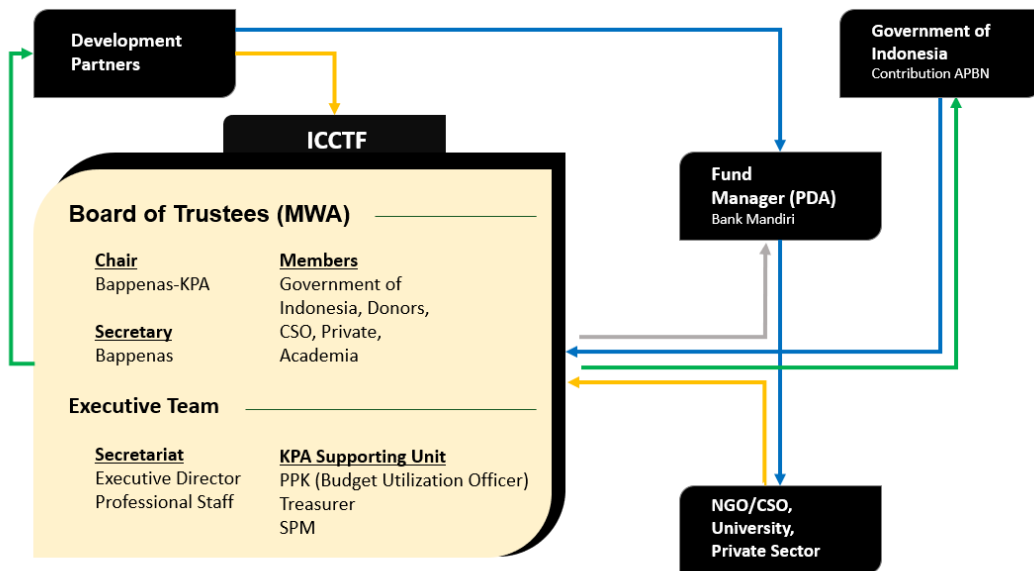

## Board of Trustees (MWA)

**Chair**  
Bappenas-KPA

**Secretary**  
Bappenas

**Members**  
Government of Indonesia, Donors, CSO, Private, Academia

## Executive Team

**Secretariat**  
Executive Director  
Professional Staff

**KPA Supporting Unit**  
PPK (Budget Utilization Officer)  
Treasurer  
SPM

■ Grant Agreement ■ Fund Flow ■ Reporting ■ Payment Advice

## Lokasi Proyek ICCTF (2010 – 2022)



ONGOING  
**12**  
Projects



TOTAL  
**88**  
Projects



LOCATION  
**114**  
Areas



## Proyek Marine Based Saat Ini

### ○ COREMAP-CTI Dana Hibah World Bank

Proyek ini bertujuan untuk melestarikan terumbu karang serta ekosistem vital terkait melalui peningkatan efektivitas pengelolaan Kawasan Konservasi Perairan (KKP) dengan target capaian efektivitas pengelolaan kawasan konservasi mencapai 75% level biru.

### ○ COREMAP-CTI Dana Hibah World Bank

Proyek ini bertujuan untuk mengelola terumbu karang secara berkelanjutan di Bentang Laut Sunda Kecil melalui peningkatan kapasitas untuk mengelola ekosistem terumbu karang di KKP dengan target capaian efektivitas pengelolaan kawasan konservasi mencapai 80% level kategori biru di Nusa Penida dan Gili Matra serta 100% level kategori hijau di Gili Balu

### ○ Blended Finance

Inisiatif ini bertujuan untuk menjembatani kesenjangan pendanaan pada pengembangan sektor kelautan dan perikanan, yang saat ini bergantung pada anggaran negara

### ○ Blue Carbon Strategy Framework

Inisiatif ini bertujuan untuk membentuk Sekretariat Nasional yang berfungsi sebagai pusat informasi dan simpul data atas perumusan kebijakan terkait karbon biru

### Sekretariat ICCTF

Lippo Kuningan, Lantai 15, Jl. H.R Rasuna Said Kav. B-12, Jakarta 12940, Indonesia

+62 (21) 80679386 | sekretariat@icctf.or.id | www.icctf.or.id